

# CONSULTA REGIONAL SOBRE ACOSO ESCOLAR

27 DE ABRIL DE 2018

★ CIUDAD DE MÉXICO ★

# CAMPAÑAS Y PROGRAMAS DE SENSIBILIZACIÓN E INFORMACIÓN

## PROGRAMA NACIONAL DE CONVIVENCIA ESCOLAR (PNCE)

# MÉXICO



Propuesta de intervención formativa, preventiva y vivencial para estudiantes, docentes y familias.



Cuenta con materiales educativos impresos y audiovisuales.



Fomenta el desarrollo integral de las y los alumnos, así como las interacciones entre pares.

El programa establece seis ejes formativos:

I. Autoestima. Me conozco y me quiero como soy

II. Reconozco y manejo mis emociones

III. Convivo con los demás y los respeto

IV. Las reglas: acuerdos de convivencia

V. Manejo y resolución de conflictos

VI. Todas las familias son importantes



**Desarrollo de habilidades sociales**



**Trabajo colaborativo: padres, escuela, compañeros**



**Desarrollo de habilidades emocionales**



**Intervención en toda la comunidad escolar**



**Desarrollo de autoeficacia**



**Convivencia pacífica, armónica e inclusiva**



## Cobertura de las Escuelas

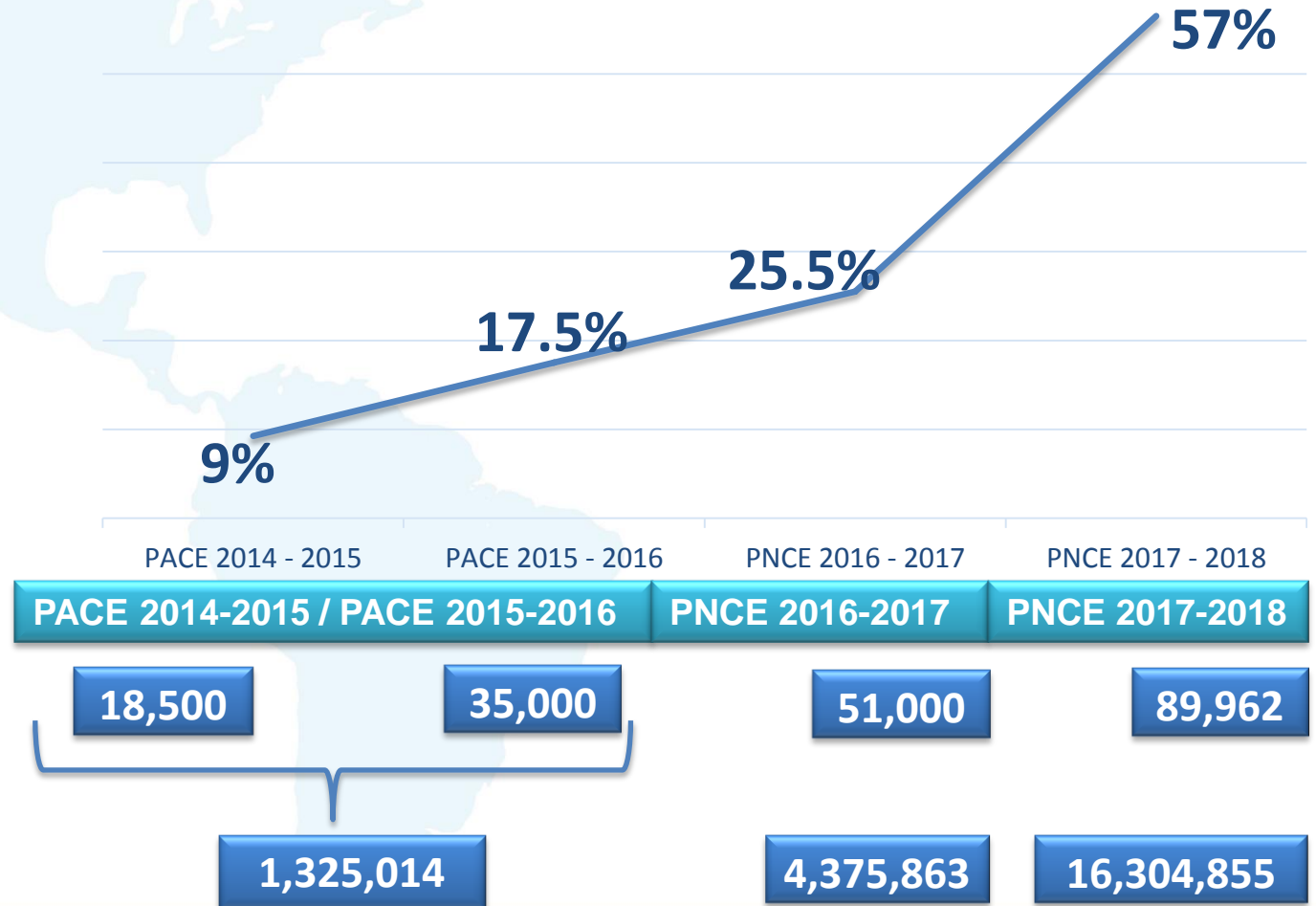

Escuelas:

Alumnos  
atendidos:

## PREESCOLAR

### Impresos

- Cuaderno de actividades para el alumno y Guía para el docente (3er grado)

### Audiovisuales

- Educación preescolar y vínculos afectivos

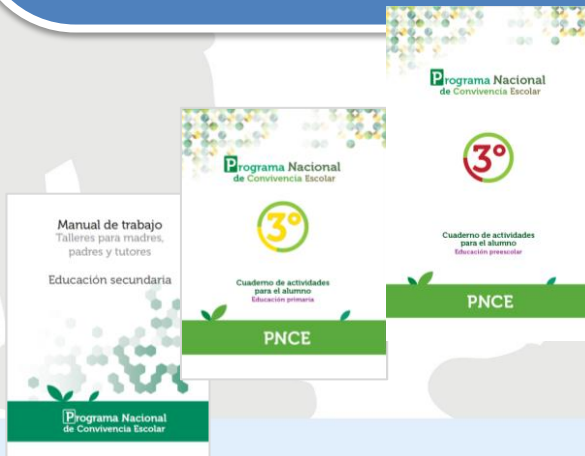

## PRIMARIA

### Impresos

- Cuaderno de actividades para el alumno y Guía para el docente (de 1° a 6° grado)
- Manual para el docente
- Manual de trabajo. Talleres para madres, padres y tutores

### Audiovisuales

- 6 tutoriales dirigidos a docentes (uno por cada tema)
- 12 cápsulas animadas para apoyar los talleres para familias (4 por cada taller)
- 3 videoconferencias para familias
- Instructivo audiovisual para operación del Manual de trabajo (familias)

## SECUNDARIA

### Impresos

- Guía para el docente
- Manual de trabajo. Talleres para madres, padres y tutores

### Audiovisuales

- 3 audiovisuales (fotonovelas animadas) dirigidas a docentes (una por cada taller)
- 12 cápsulas animadas (4 por taller) dirigidas a alumnos
- 2 videoconferencias (en apoyo de los talleres para familias)
- 6 instructivos audiovisuales en apoyo de la Guía para el docente.

## Mejora porcentual de las subescalas de evaluación de Clima Escolar 2016-2017



Antes de la implementación del PNCE: 7 de cada 10 evaluados, determinan favorablemente la convivencia en la escuela y salón



Después de la implementación del PNCE: 9.7 de cada 10 evaluados, determinan favorablemente la convivencia en la escuela y salón

27% DE MEJORA EN LA PERCEPCIÓN DEL CLIMA ESCOLAR

25% DE DECREMENTO EN LA PERCEPCIÓN DE CONDUCTAS VIOLENTAS

Esta información fue obtenida en la evaluación realizada a  
Directores y docentes en el ciclo escolar 2016-2017

## Video Institucional

# PROGRAMA NACIONAL DE CONVIVENCIA ESCOLAR

A decorative graphic consisting of six colored dots (magenta, orange, teal, blue, magenta, and yellow-green) followed by a vertical yellow-green line.

Video institucional  
**Duración: 4:55**

*“Aprender a convivir, para aprender a aprender”*

<https://www.gob.mx/escuelalibredeacoso>

Lic. Esther Oldak Finkler